

Guatemala, 31 de julio del 2014.

Informe: 07-2014.

Doctora
Rosa María Chan Guzmán
Viceministra del Patrimonio Cultural y Natural
Su Despacho

Estimada Doctora:

De la manera más atenta me dirijo a usted con el propósito de presentarle mi informe de actividades mensuales conforme a lo estipulado en el **Contrato Administrativo por Servicios Profesionales Número 196-2014**, aprobado mediante el **Acuerdo Ministerial Número, 27-2014** correspondiente al mes de Julio del año 2014, y para el cobro de mis honorarios estoy presentando la **factura número de serie "A" y correlativo 0000128**.

Actividades Realizadas:

1. Investigación arqueológica en la orilla sur de la terraza superior del edificio B-24, del sitio arqueológico Naranjo Sa'aal.
2. Investigación arqueológica en la orilla norte de la terraza superior del edificio B-24, del sitio arqueológico Naranjo Sa'aal.
3. Investigación arqueológica en la orilla oeste de la terraza superior del edificio B-24, del sitio arqueológico Naranjo Sa'aal.
4. Investigación arqueológica en el sector central de la terraza superior del edificio B-24, del sitio arqueológico Naranjo Sa'aal.

5. Investigación arqueológica y liberación de escombros en el lateral oeste de la escalinata saliente del sector norte que sirve para ingresar a la plataforma superior del edificio B-24, del sitio arqueológico Naranjo Sa'aal.
6. Investigación arqueológica en la fachada oeste del mascarón superior del edificio B-24, del sitio arqueológico Naranjo Sa'aal.

Resultados Obtenidos:

1. Se realizaron 2 unidades por medio de pozos de sondeo estratigráfico de 2 metros cuadrados en el sector sur de la terraza superior del edificio B-24, En donde se definió el relleno que corresponde al momento de la construcción del mascarón, el cual está relacionado con rellenos de piedras reutilizadas de sillares con argamasa de tierra blanca.

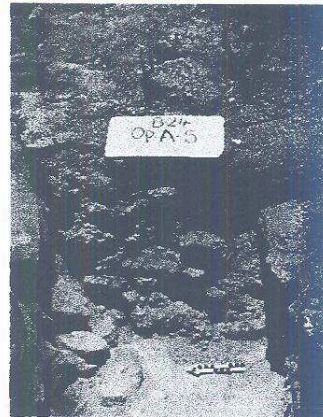

2. Se realizaron 4 unidades por medio de pozos de sondeo estratigráfico de 2 metros cuadrados en el sector norte de la terraza superior del edificio B-24, En estas unidades de investigación se encontraron las dos primeras gradas de una escalinata saliente que sirve para ingresar a la terraza superior del edificio B-24.



3. Se realizaron 2 unidades por medio de pozos de sondeo estratigráfico de 2 metros cuadrados en la orilla oeste de la terraza superior del edificio B-24, Al igual que en las unidades del sector sur, en la orilla oeste también se encuentra la diferencia del relleno entre los muros de contención de tierra gris y los rellenos realizados con argamasa de tierra blanca que se asocia a la construcción de los mascarones.

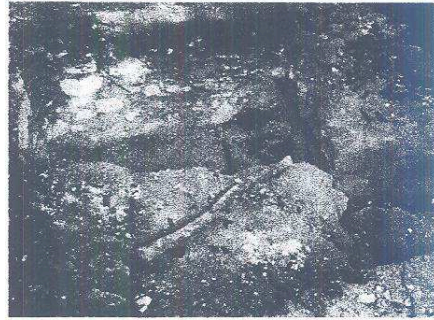

4. Esta unidad se encuentra en proceso de investigación arqueológica. Se está realizando un pozo maestro en sector central de la terraza superior. Hasta el momento se han realizado 4.50 metros de profundidad, y solo se ha encontrado un relleno de piedras grandes con tierra gris, negra y café, relacionados con muros de contención.



5. Se realizaron 2.80 metros cuadrados de liberación de escombros en el lateral oeste de la escalinata saliente del sector superior. En este sector se encontró el muro en talud con sillares ligeramente desplazados. Además se localizó la otra parte del sector norte del mascarón que se encuentra en la esquina noroeste.



6. Se realizaron 8.16 metros cuadrados de liberación de escombros en la fachada oeste del mascarón superior. En este sector se localizó la base del mascarón sobre un piso en mal estado de conservación. Los muros del mosaico del mascarón se encuentran en muy mal estado de conservación.

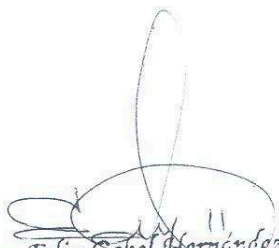

Fredy Antonio Ramírez Baldizón

Edin Robel Hernández Payes
Vo. Bo. Coordinador Administrativo
Departamento de Conservación y Rescate
de Sitios Arqueológicos Prehispanicos
DAEH-OSPCN